

ministry of culture



وزارة الثقافة

مشروع مسح التراث الثقافي غير المادي

بطاقة حصر التراث الثقافي غير المادي / محافظة الزرقاء

يقام هذا المشروع بدعم من صندوق التنمية الخليجي (منحة دولة الكويت) وبالتعاون مع وزارة التخطيط ووزارة المالية وتقوم بتنفيذه وزارة الثقافة , ومديريات الثقافة والمجتمع المحلي في محافظات الزرقاء والبلقاء والكرك .

1: بيانات جامع المادة

أ. اسم الباحث وشهرته:	دنيا محمد سعود
ب. رقم البطاقة	٧٣
ت. تاريخ ومكان جمع المعلومات	الازرق

2. تحديد العنصر

أ. اسم العنصر (كما يردده المجتمع)	سلامة القبان للخبز
ب. مسميات أخرى شائعة للعنصر	
ت. تصنيف العنصر كما ورد في المادة 12 من الاتفاقية	<input checked="" type="checkbox"/> التقاليد وأشكال التعبير الشفهي، بما في ذلك اللغة. <input type="checkbox"/> فنون وتقاليد أداء العروض. <input checked="" type="checkbox"/> الممارسات الاجتماعية والطقوس والاحتفالات. <input type="checkbox"/> المعارف والممارسات المتعلقة بالطبيعة والكون. <input type="checkbox"/> المهارات المرتبطة بالفنون الحرفية التقليدية.
ث. مكان انتشار العنصر وموقعه (المكان الرئيسي والأمكنة الفرعية الأخرى)	<input checked="" type="checkbox"/> الوطن أو بعض المحافظات منه:..... الاردن <input checked="" type="checkbox"/> المحافظة:..... الزرقاء <input checked="" type="checkbox"/> المدينة:..... الازرق <input checked="" type="checkbox"/> القرية:..... الازرق <input type="checkbox"/> المكان بدقة:.....

وصف للعنصر وحالته في الوقت
الراهن (من حيث ماهيته،
وممارسته، وكيف يمارس ومتى
وكيف يجرى أو يؤدي، وما هي
وظيفته الاجتماعية الحالية)

هي من الصادات المتعارفين

الذين من زمان فكثروا الذين بعد

عالموت النبي كعبوا اهل الموقفي شيئا

ليقرأ القرآن قبل ومن النبي وبعدهما

النبي وبعدها عليه آيات من القرآن ومن

رجع اهل النبي بجمع الشيء معهم وبعدها

الشيء آيات قرآنية نزلت امام عن

روح النبي وبعدها نزلت امام روح النبي

ومع ما نزل من القرآن من سورة اربعين

يوم وكان يأخذ مصاري من اهل النبي

4. خصائص العنصر

<p>.....</p> <p>الأدب مثل المسجلات</p>	<p>أ. العناصر المادية (إن وجدت) المرتبطة بالعنصر، مثلاً: أدوات، آلات، أزياء، حرف، منتجات، وغيرها.</p>
<p>.....</p> <p>عادات</p>	<p>ب. العناصر غير المادية (إن وجدت) المرتبطة بالعنصر، مثلاً: تعابير شفوية، عادات، معتقدات، فنون أداء، أو غير ذلك...</p>
<p>.....</p> <p>اللهجة العامية الأردنية</p>	<p>ت. اللغة / اللهجة المستخدمة</p>
<p>.....</p> <p>عادات</p>	<p>ث. السياق الذي يمارس فيه العنصر، مثلاً: عمل / احتفالات وطقوس / ترفيه وسمر / عادات أسرية / غير ذلك</p>
<p>.....</p> <p>المشاركة</p>	<p>ج. طرائق النقل بين أفراد المجتمع، مثلاً تناقل بين الأجيال / المشاركة / اكتساب / تعلم في المدرسة / اكتساب في المجتمع المحلي / منظمات مجتمعية أو أهلية / منظمات غير حكومية / نادٍ ثقافي، غير ذلك</p>

5. حالة العنصر

<p>○ في حالة تطور ونمو أو توسع / انتشار ✗ ما زال محافظاً عليه ○ في حالة التضاؤل أو التناقص ○ مهدد بالزوال / الانقراض ○ لا يؤدي وظيفته الأصلية</p>	<p>أ. حالة العنصر في الوقت الحاضر</p>
<p>..... لا يوجد </p>	<p>ب. وصف المخاطر (إن وجدت) التي تتهدد النقل</p>
<p>..... لا يوجد </p>	<p>ت. مدى استدامة العناصر المادية المتصلة بالعنصر الأصلي وموارده</p>
<p>..... مستدام </p>	<p>ث. مدى استدامة العناصر غير المادية المتصلة بالعنصر الأصلي</p>
<p>○ بواسطة فنون الأداء والمعارض والعروض الثقافية ○ النشرات التعريفية، الملصقات الإعلانية، الصحف اليومية وغيرها، المجالات، نشاطات ○ وسائل الإعلام في الهواء الطلق، الراديو، التلفزيون، الأفلام ○ الشبكة الإلكترونية الدولية ○ لم تتخذ أي إجراءات صون للعنصر حتى الآن ✗ غيره حدد</p>	<p>ج. الجهود المبذولة لصون العنصر (اختر واحدة أو أكثر)</p>
<p>..... لا يوجد </p>	<p>ح. ما هي أفضل السبل والمنهجيات (الممارسات الفضلى) الواجب اتباعها لصون العنصر بحسب ما يراه ممارسو العنصر التراثي أو معلموه أو المجموعة أو الجماعة أو الأفراد الذين يحملونه؟ (صف ذلك باختصار)</p>

6. الممارسون والمشاركون في العنصر

أ. اسم الجماعة أو المنظمة أو الجمعية أو الهيئة أو المؤسسة أو المجموعة الاجتماعية المسؤولة (الممثلة) أو الشخص المسؤول (الممثل) عن العنصر

الاسم	العنوان	التلفون/فاكس/موبايل	البريد الالكتروني
المركز العربي	الرياض	٠١٩٦٥٣٧٤٩١	

ب. أسماء بعض الممارسين للعنصر أو حَمَلَتِهِ

الاسم	العمر	الجنس	الفئة المهنية	العنوان	هاتف/فاكس/موبايل	البريد الالكتروني

7. المراجع والأرشيفات

أ. المصادر المرجعية
المنشورة حول العنصر أو
حامله

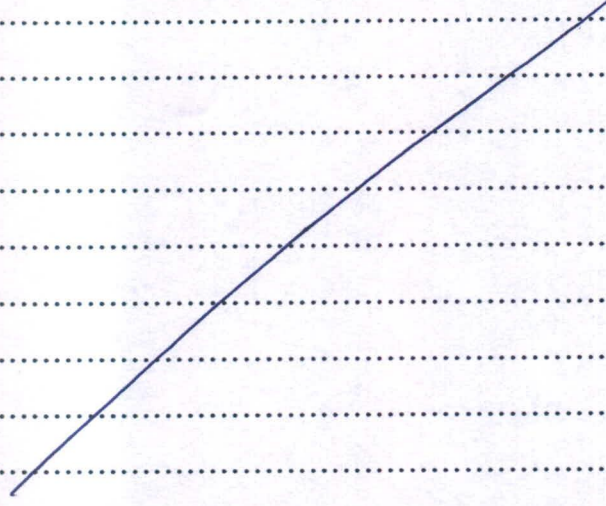

ب. المواد الأرشيفية أو
المتحفية حول العنصر أو
حامله



8. الأذونات أو الشروط الخاصة بالمعطيات

أ. هل توجد شروط أو قيود مفروضة من قبل الجماعة أو المجموعة أو الفرد على امكانية استعمال البيانات المجمعة أو اي جزء منها حول هذا العنصر؟ (مثلا على صعيد النشر، أو استخدامها لأي دراسات مستقبلية، أو غير ذلك، حدد

لا يوجد

ب. موافقة الجماعات - الأفراد على تسجيل العنصر

يهدف صون التراث الثقافي غير المادي في محافظة الزرقاء، أنا الموقع أدناه الحمد على عيسى حامل العنصر التراثي المسمى بـ سلافة بدران للبيات، أوافق باسمي أو بالنيابة عن الجماعة أو المجموعة التي أنتمي إليها أو أمثلها أو بالنيابة عن نفسي على منح الجهة المسؤولة عن المشروع المذكور أنفا جميع المعلومات المطلوبة لإعداد قوائم حصر التراث الثقافي غير المادي بمحافظة الزرقاء وحقوق التصرف بها، بعد الأخذ بعين الاعتبار الشروط أو القيود (إن وجدت) التي فرضتها الجماعة أو المجموعة أو الفرد.

التاريخ: ١٤٤١
التوقيع: الحمد على عيسى

9. بيانات حامل العنصر (الإخباري - الراوي)

الإسم	<u>الحمد على عيسى</u>
السن	<u>٥٤ سنة</u>
الجنس	<u>ذكر</u>
الديانة	<u>الإسلام</u>
المهنة	<u>مزارع</u>
الموطن الأصلي	<u>الزرقاء</u>
مكان الإقامة	<u>الزرقاء</u>
الهاتف	<u>٠٧٩٦٥٣٧٤٩١</u>
البريد الإلكتروني	