

محرره

١٦/٣/٢٠١٣

١٦/٣/٢٠١٣

محرره



ministry of culture

وزارة الثقافة

مشروع مسح التراث الثقافي غير المادي

بطاقة حصر التراث الثقافي غير المادي / محافظة الزرقاء

يقام هذا المشروع بدعم من صندوق التنمية الخليجي (منحة دولة الكويت) وبالتعاون مع وزارة التخطيط ووزارة المالية وتقوم بتنفيذه وزارة الثقافة ، ومديريات الثقافة والمجتمع المحلي في محافظات الزرقاء والبلقاء والكرك .

١: بيانات جامع المادة

أ. اسم الباحث وشهرته: بهاء احمد محمد عبد الرحمن

ب. رقم البطاقة (٤١)

ت. تاريخ ومكان جمع

المعلومات

١٠/٥/٢٠١٣ - الزرقاء / حصر احمد محمد

٢. تحديد العنصر

أ. اسم العنصر (كما يردده المجتمع)

ب. مسميات أخرى شائعة للعنصر

ت. تصنيف العنصر كما ورد في المادة ١٢ من الاتفاقية

ث. مكان انتشار العنصر وموقعه (المكان الرئيسي والأمكنة الفرعية الأخرى)

الخطابة

/

- التقاليد وأشكال التعبير الشفهي، بما في ذلك اللغة.
- فنون وتقاليد أداء العروض.
- الممارسات الاجتماعية والطقوس والاحتفالات.
- المعارف والممارسات المتعلقة بالطبيعة والكون.
- المهارات المرتبطة بالفنون الحرفية التقليدية.

- الوطن أو بعض المحافظات منه: الزرقاء
- المحافظة: الزرقاء
- المدينة: الزرقاء
- القرية: الزرقاء
- المكان بدقة: الزرقاء

### ٣. وصف العنصر

وصف للعنصر وحالته في الوقت الراهن (من حيث ماهيته، وممارسته، وكيف يمارس ومتى وكيف يجرى أو يؤدي، وما هي وظيفته الاجتماعية الحالية)

الخطابة هي إحوالة ذات معرفة كبيرة  
بمعاليد وعادات الزواج ~~وهي~~ ذات  
معالجات اجتماعية واسعة وكبيرة  
ووظيفة هذه المرأة المعروفة بالخطابة  
هي مساعدة الزوجين بالزواج على إحياد  
الشريك المناسب لهم حيث تحاول تدبير  
بضائع ومعالجات للشباب الزوجين  
بالزواج مع غيات ~~من~~ يطابعت الشيوخ  
~~المرغوبة~~ عن العريس  
عندما ~~تم~~ تتم الاجتماع بين الطرفين  
وحصل الزواج تحصل الخطابة على مبلغ  
عن المال عن العريس

#### ٤. خصائص العنصر

<p>.....</p> <p>.....</p> <p>.....</p> <p>.....</p>	<p>أ. العناصر المادية (إن وجدت) المرتبطة بالعنصر، مثلًا: أدوات، آلات، أزياء، حرف، منتجات، وغيرها.</p>
<p>.....</p> <p>.....</p> <p>.....</p> <p>.....</p>	<p>ب. العناصر غير المادية (إن وجدت) المرتبطة بالعنصر، مثلًا: تعابير شفوية، عادات، معتقدات، فنون أداء، أو غير ذلك...</p>
<p>.....</p> <p>.....</p> <p>.....</p>	<p>ت. اللغة / اللهجة المستخدمة</p>
<p>.....</p> <p>.....</p> <p>.....</p> <p>.....</p>	<p>ث. السياق الذي يمارس فيه العنصر، مثلًا: عمل / احتفالات وطقوس / ترفيه وسمر / عادات أسرية / غير ذلك</p>
<p>.....</p> <p>.....</p> <p>.....</p> <p>.....</p> <p>.....</p> <p>.....</p> <p>.....</p> <p>.....</p>	<p>ج. طرائق النقل بين أفراد المجتمع، مثلًا تناقل بين الأجيال / المشاركة / اكتساب / تعلم في المدرسة / اكتساب في المجتمع المحلي / منظمات مجتمعية أو أهلية / منظمات غير حكومية / نادٍ ثقافي، غير ذلك</p>

## ٥. حالة العنصر

<p>أ. حالة العنصر في الوقت الحاضر</p> <ul style="list-style-type: none"> <li>○ في حالة تطور ونمو أو توسع / انتشار</li> <li>○ ما زال مُحافظًا عليه</li> <li>○ في حالة التضاؤل أو التناقص</li> <li>○ مهدد بالزوال / الانقراض</li> <li>○ لا يؤدي وظيفته الأصلية</li> </ul>	
<p>ب. وصف المخاطر (إن وجدت) التي تتهدد النقل</p>	
<p>ت. مدى استدامة العناصر المادية المتصلة بالعنصر الأصلي وموارده</p>	
<p>ث. مدى استدامة العناصر غير المادية المتصلة بالعنصر الأصلي</p> <p style="text-align: center;">مستدامة</p>	
<p>ج. الجهود المبذولة لصون العنصر (اختر واحدة أو أكثر)</p> <ul style="list-style-type: none"> <li>○ بواسطة فنون الأداء والمعارض والعروض الثقافية</li> <li>○ النشرات التعريفية، الملصقات الإعلانية، الصحف اليومية وغيرها، المجالات، نشاطات</li> <li>○ وسائل الإعلام في الهواء الطلق، الراديو، التلفزيون، الأفلام</li> <li>○ الشبكة الإلكترونية الدولية</li> <li>○ لم تتخذ أي إجراءات لصون للعنصر حتى الآن</li> <li>○ غيره حدد</li> </ul>	
<p>ح. ما هي أفضل السبل والمنهجيات (الممارسات الفضلى) الواجب اتباعها لصون العنصر بحسب ما يراه ممارسو العنصر التراثي أو مغموه أو المجموعة أو الجماعة أو الأفراد الذين يحملونه؟ (صف ذلك باختصار)</p>	

٦. الممارسون والمشاركون في العنصر

أ. اسم الجماعة أو المنظمة أو الجمعية أو الهيئة أو المؤسسة أو المجموعة الاجتماعية المسؤولة (الممثلة) أو الشخص المسؤول (الممثل) عن العنصر

الاسم	العنوان	التلفون/فاكس/موبايل	البريد الإلكتروني
إنتصار راجح	الزرقاء - حبي رجز	٠٧٨٦١١٦٩٥١	/

ب. أسماء بعض الممارسين للعنصر أو حمله

الاسم	العمر	الجنس	الفئة المهنية	العنوان	هاتف/فاكس/موبايل	البريد الإلكتروني
إنتصار راجح	٤٥	أنثى	ربة منزل	الزرقاء - حبي رجز	٠٧٨٦١١٦٩٥١	/

.....  
 .....  
 .....

مركز الأبحاث والتدريب



مركز الأبحاث والتدريب

٧. المراجع والأرشيفات

أ. المصادر المرجعية  
المنشورة حول العنصر أو  
حامله

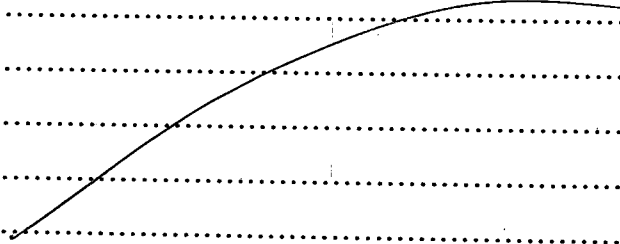

ب. المواد الأرشيفية أو  
المتحفية حول العنصر أو  
حامله

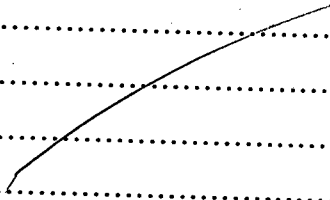

٨. الأذونات أو الشروط الخاصة بالمعطيات

أ. هل توجد شروط أو قيود مفروضة من قبل الجماعة أو المجموعة أو الفرد على امكانية استعمال البيانات المجمعّة أو أي جزء منها حول هذا العنصر؟ (مثلا على صعيد النشر، أو استخدامها لأي دراسات مستقبلية، أو غير ذلك، حدّد

بهدف صون التراث الثقافي غير المادي في محافظة الزرقاء، أنا الموقع أدناه

ب. موافقة الجماعات - الأفراد على تسجيل العنصر

بإسم ..... حامل العنصر التراثي المسمّى بـ ..... الخ .....، أو أفق باسمي أو بالنيابة عن الجماعة أو المجموعة التي أنتمي إليها أو أمثلها أو بالنيابة عن نفسي على منح الجهة المسؤولة عن المشروع المذكور أنفا جميع المعلومات المطلوبة لإعداد قوائم حصر التراث الثقافي غير المادي بمحافظة الزرقاء وحقوق التصرف بها، بعد الأخذ بعين الاعتبار الشروط أو القيود (إن وجدت) التي فرضتها الجماعة أو المجموعة أو الفرد.

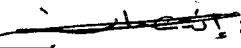
التاريخ: ١٠/٥/٢٠١٣  
التوقيع: 

٩. بيانات حامل العنصر (الإخباري - الراوي)

الإسم	إتصار اجاج احمد حمران
السن	٤٥
الجنس	مذكر
الديانة	الإسلام
المهنة	ربة منزل
الموطن الأصلي	الأردن - الزرقاء
مكان الإقامة	الأردن - الزرقاء
الهاتف	٠٧٨٦١١٦٩٢١
البريد الإلكتروني	