

٢٠١٧ / ٣ / ٣

٣ / ٣ / ٢٠١٧



٣
٢٠١٧ / ٣ / ٣

ministry of culture

وزارة الثقافة
مشروع مسح التراث الثقافي غير المادي

بطاقة حصر التراث الثقافي غير المادي / محافظة البلقاء

يقام هذا المشروع بدعم من صندوق التنمية الخليجي (منحة دولة الكويت) وبالتعاون مع وزارة التخطيط ووزارة المالية وتقوم بتنفيذه وزارة الثقافة ، ومديريات الثقافة والمجتمع المحلي في محافظات الزرقاء والبلقاء والكرك .

1: بيانات جامع المادة

أ. اسم الباحث وشهرته: <u>براءة ابو</u>	ب. رقم البطاقة
ت. تاريخ ومكان جمع المعلومات	<u>٢٠١٧ - ٣ - ٣</u>

2. تحديد العنصر

أ. اسم العنصر (كما يردده المجتمع)	<u>الدق</u>
ب. مسميات أخرى شائعة للعنصر	<u>اسم</u>
ت. تصنيف العنصر كما ورد في المادة 12 من الاتفاقية	<input type="checkbox"/> التقاليد وأشكال التعبير الشفهي، بما في ذلك اللغة. <input type="checkbox"/> فنون وتقاليد أداء العروض. <input checked="" type="checkbox"/> الممارسات الاجتماعية والطقوس والاحتفالات. <input type="checkbox"/> المعارف والممارسات المتعلقة بالطبيعة والكون. <input type="checkbox"/> المهارات المرتبطة بالفنون الحرفية التقليدية.
ث. مكان انتشار العنصر وموقعه (المكان الرئيسي والأمكنة الفرعية الأخرى)	<input type="checkbox"/> الوطن أو بعض المحافظات منه: <input type="checkbox"/> المحافظة: <u>البلقاء</u> <input type="checkbox"/> المدينة: <u>الجنينة</u> <input type="checkbox"/> القرية: <input type="checkbox"/> المكان بدقة:

3. وصف العنصر

وصف للعنصر وحالته في الوقت
الراهن (من حيث ماهيته،
وممارسته، وكيف يمارس ومتى
وكيف يجرى أو يؤدي، وما هي
وظيفته الاجتماعية الحالية)

السوم معروف عند العرب كان موجوداً قبل الإسلام

فاستقر بعد ذلك المرأة العربية حياريت على قوارنته

من نعتا ليد وعادات تسانت على رصها عرواه

اجتمع العرب من شمس أنراة كسبون حصارهم لوشح

دون لوق على كسبون شحات ليد وكان الكسبون صعدان

عيت اسديت سندر ام اوشح وريشا لوق كسبون

المبدأ

الحسب الذي كان يدون على لها ليد

لوشح على لوق تسانت المرأة العريضة كسبون

الزمن وهو حصار الكسبون

الوشح الطين على مثل جمع الراس وتقول لوشح

الكليات لوق كسبون الكسبون كسبون كل كسبون

السوم كسبون كسبون كسبون كسبون

وشح الطين والزمن كسبون كسبون كسبون كسبون

كسبون كسبون كسبون كسبون كسبون

وشح كسبون كسبون كسبون كسبون كسبون

كسبون كسبون كسبون كسبون كسبون

كسبون كسبون كسبون كسبون كسبون

كسبون كسبون كسبون كسبون كسبون

كسبون كسبون كسبون كسبون كسبون

4. خصائص العنصر

<p>أ. العناصر المادية (إن وجدت) المرتبطة بالعنصر، مثلًا: أدوات، آلات، أزياء، حرف، منتجات، وغيرها.</p>	<p>أ. العناصر المادية (إن وجدت) المرتبطة بالعنصر، مثلًا: أدوات، آلات، أزياء، حرف، منتجات، وغيرها.</p>
<p>ب. العناصر غير المادية (إن وجدت) المرتبطة بالعنصر، مثلًا: تعابير شفوية، عادات، معتقدات، فنون أداء، أو غير ذلك...</p>	<p>ب. العناصر غير المادية (إن وجدت) المرتبطة بالعنصر، مثلًا: تعابير شفوية، عادات، معتقدات، فنون أداء، أو غير ذلك...</p>
<p>ت. اللغة / اللهجة المستخدمة</p>	<p>ت. اللغة / اللهجة المستخدمة</p>
<p>ث. السياق الذي يمارس فيه العنصر، مثلًا: عمل / احتفالات وطقوس / ترفيه وسمر / عادات أسرية / غير ذلك</p>	<p>ث. السياق الذي يمارس فيه العنصر، مثلًا: عمل / احتفالات وطقوس / ترفيه وسمر / عادات أسرية / غير ذلك</p>
<p>ج. طرائق النقل بين أفراد المجتمع، مثلًا: تناقل بين الأجيال / المشاركة / اكتساب / تعلم في المدرسة / اكتساب في المجتمع المحلي / منظمات مجتمعية أو أهلية / منظمات غير حكومية / نادٍ ثقافي، غير ذلك</p>	<p>ج. طرائق النقل بين أفراد المجتمع، مثلًا: تناقل بين الأجيال / المشاركة / اكتساب / تعلم في المدرسة / اكتساب في المجتمع المحلي / منظمات مجتمعية أو أهلية / منظمات غير حكومية / نادٍ ثقافي، غير ذلك</p>

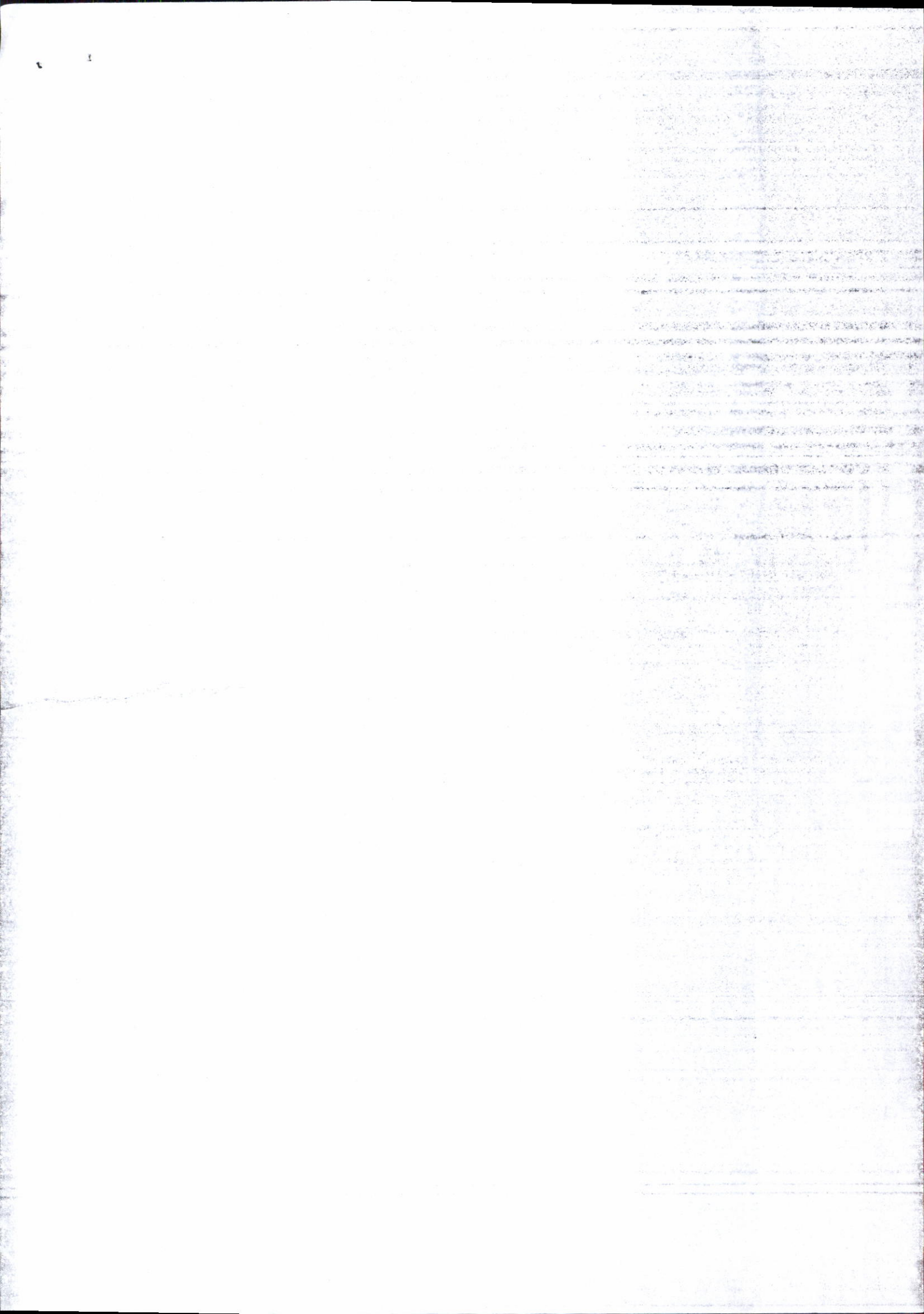

5. حالة العنصر

<p>○ في حالة تطور ونمو أو توسع / انتشار ○ ما زال محافظاً عليه ○ في حالة التضاؤل أو التناقص ○ مهدد بالزوال / الانقراض ○ لا يؤدي وظيفته الأصلية</p>	<p>أ. حالة العنصر في الوقت الحاضر</p>
<p>.....</p>	<p>ب. وصف المخاطر (إن وجدت) التي تتهدد النقل</p>
<p>.....</p>	<p>ت. مدى استدامة العناصر المادية المتصلة بالعنصر الأصلي وموارده</p>
<p>.....</p>	<p>ث. مدى استدامة العناصر المادية المتصلة بالعنصر الأصلي</p>
<p>○ بواسطة فنون الأداء والمعارض والعروض الثقافية ○ النشرات التعريفية، الملصقات الإعلانية، الصحف اليومية وغيرها، المجالات، نشاطات وسائل الإعلام في الهواء الطلق، الراديو، التلفزيون، الأفلام ○ الشبكة الإلكترونية الدولية ○ لم تتخذ أي إجراءات صون للعنصر حتى الآن ○ غيره حدد</p>	<p>ج. الجهود المبذونة لصون العنصر (اختر واحدة أو أكثر)</p>
<p>.....</p>	<p>ح. ما هي أفضل السبل والمنهجيات (الممارسات الفضلى) الواجب اتباعها لصون العنصر بحسب ما يراه ممارسو العنصر التراثي أو معلموه أو المجموعة أو الجماعة أو الأفراد الذين يحملونه؟ (صف ذلك)</p>

باختصار)

6. الممارسون والمشاركون في العنصر

أ. اسم الجماعة أو المنظمة أو الجمعية أو الهيئة أو المؤسسة أو المجموعة الاجتماعية المسؤولة (الممثلة) أو الشخص المسؤول (الممثل) عن العنصر

الاسم	العنوان	التلفون/فاكس/موبايل	البريد الإلكتروني
أوعنبره أبو سليم	المتدرف	٠١١٤٤١٨٩١٧٩	

ب. أسماء بعض الممارسين للعنصر أو حَمَلْتِه

الاسم	العمر	الجنس	الفئة المهنية	العنوان	هاتف/فاكس/موبايل	البريد الإلكتروني
أوعنبره أبو سليم	٩٥	انثى	رَبِّه بِنْتَه	المتدرف	٠١١٤٤١٨٩١٧٩	

7. المراجع والأشيفات

أ. المصادر المرجعية
المنشورة حول العنصر أو
حامله

ب. المواد الأرشيفية أو
المتحفية حول العنصر أو
حامله

8. الأذونات او الشروط الخاصة بالمعطيات

	<p>أ. هل توجد شروط أو قيود مفروضة من قبل الجماعة أو المجموعة أو الفرد على امكانية استعمال البيانات المجمعة أو اي جزء منها حول هذا العنصر؟ (مثلا على صعيد النشر، أو استخدامها لأي دراسات مستقبلية، أو غير ذلك، حدد</p>
<p>بهدف صون التراث الثقافي غير المادي في محافظة البلقاء، أنا الموقع أدناه <u>اوعيرة</u> <u>ابو سليم</u> حامل العنصر التراثي المسمى بـ <u>الدقة</u>، أوافق باسمي أو بالنيابة عن الجماعة أو المجموعة التي أنتمي إليها أو أمثلها أو بالنيابة عن نفسي على منح الجهة المسؤولة عن المشروع المذكور أنفا جميع المعلومات المطلوبة لإعداد قوائم حصر التراث الثقافي غير المادي بمحافظة البلقاء وحقوق التصرف بها، بعد الأخذ بعين الاعتبار الشروط أو القيود (إن وجدت) التي فرضتها الجماعة أو المجموعة أو الفرد.</p> <p>التاريخ: <u>أوعيرة</u></p> <p>التوقيع: <u>أوعيرة</u></p>	<p>ب. موافقة الجماعات - الأفراد على تسجيل العنصر</p>

9. بيانات حامل العنصر (الإخباري - الراوي)

<p>الإسم</p>	<p><u>اوعيرة ابو سليم</u></p>
<p>السن</p>	<p><u>٩٢</u></p>
<p>الجنس</p>	<p><u>انثى</u></p>
<p>الديانة</p>	<p><u>الاسلام</u></p>
<p>المهنة</p>	<p><u>ربوحت</u></p>
<p>الموطن الأصلي</p>	<p><u>الاردن</u></p>
<p>مكان الإقامة</p>	<p><u>المنطق</u></p>
<p>الهاتف</p>	<p><u>١٨٩ ١٥٩ ١٤٤</u></p>
<p>البريد الالكتروني</p>	